MILED LIGHTING

MI-9082

FUENTE DE ALIMENTACIÓN CONMUTADA 24V 60W IP20

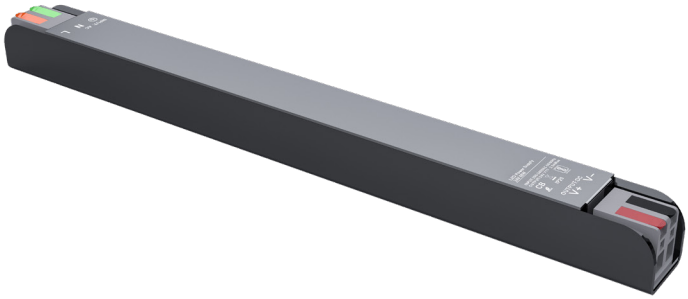

DENOMINACIÓN		DATOS TÉCNICOS
SALIDA	Voltaje salida:	24VDC±0.5VDC
	Corriente salida:	Max 2.5A
	Potencia salida:	Máx. 60W
	Regulación lineal:	±1%
	Regulación de carga:	±1%
	Tiempo de arranque:	600ms/230Vac
	Tiempo de espera:	12ms/230Vac
ENTRADA	Voltaje entrada:	175-264Vac
	Frecuencia:	50Hz
	Corriente entrada:	0,52A/230Vac
	Factor de potencia:	PF> 0.55
	Consumo sin carga:	< 5W
	Eficiencia:	89%
	Arranque en frío:	60A a 230Vac
	Capacidad sobretensiones:	L,N:2KV L,N-PE:4KV
	Corriente de fuga:	Máx. 0.5mA
AMBIENTE	Temperatura de trabajo:	ta: -30º C~ 50º C tc: 80º C
	Humedad de trabajo:	20 ~ 99%RH, condensación (impermeable)
	Temperatura y humedad de almacenamiento:	-40º C ~ 80º C, 10~95%RH

RoHS IP20 CE TÜV

DENOMINACIÓN		DATOS TÉCNICOS
PROTECCIÓN	Sobre temperatura:	Apague el voltaje de salida, después de que baje la temperatura, vuelva a encenderlo para restaurarlo.
	Protección contra sobrecarga:	Apague la salida cuando la carga actual sea ≥110%~150%, se recupera automáticamente.
	Protección corto circuito:	Se puede restaurar automáticamente después de eliminar el fallo.
SEGURIDAD EMC	Tensión soportable:	I/P-O/P:3750Vac
	Resistencia de aislamiento:	I/P-O/P: 100MΩ/500VDC/25°C/70%RH
	Normativa de seguridad:	IEC/EN61347;IEC/EN60950;IP67
	Normas de ensayo EMC:	EN55015: 2013;EN61547: 2009; EN61000-3-2:2014; EN61000-3-3:2013

NOTA

1. Todos los parámetros no mencionados específicamente se miden con una entrada de 230 V CA, carga nominal y temperatura ambiente de 25 °C

2. Asegúrese de que la fuente de alimentación se utiliza dentro de los parámetros y entorno nominales.

ESQUEMA MEDIDAS
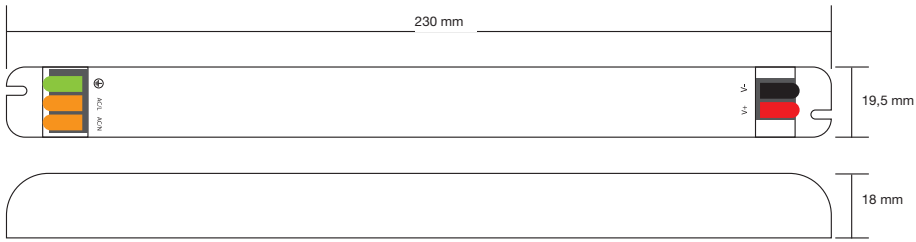
Medidas